

# ROZBUDOWA BUDYNKU GOSPODARCZEGO Z ZAPLEWCZEM SOCJALNYM GRODZISK WIELKOPOLSKI dz.nr 3715/6, 3715/7, 3715/8

## RZUT PRZYZIEMIA - LOKALIZACJA SŁUPÓW i RAMP

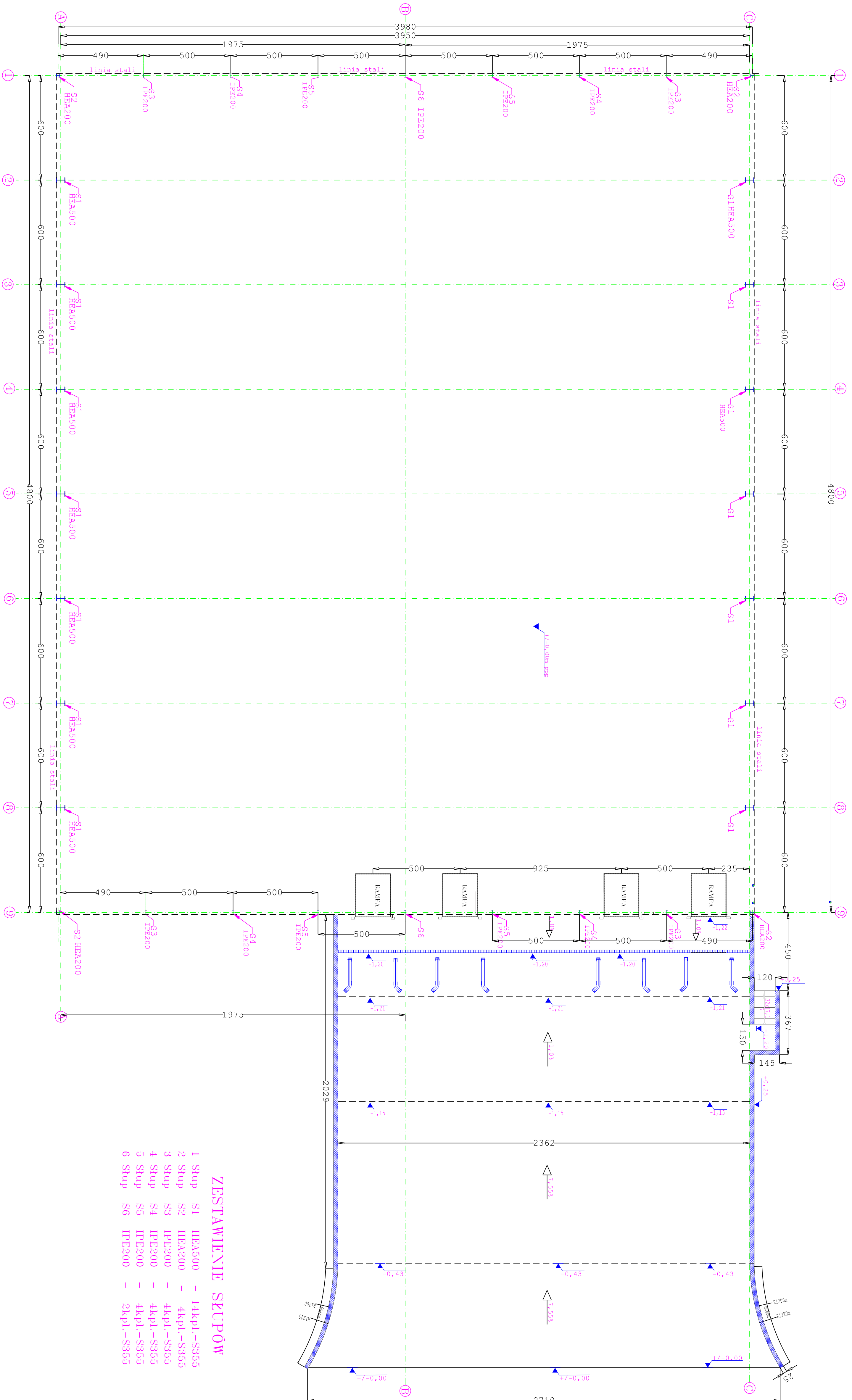

### INFORMACJE DODATKOWE:

1. Inwestycję należy zrealizować zgodnie z zatwierdzonym Projektem Budowlanym PB i wg przepisów Prawa Budowlanego, odrębnych ustaw i przepisów techniczno - budowlanych oraz zgodnie z Polskimi Normami.
2. Wszystkie roboty należy wykonać zgodnie z przyjętymi w projekcie rozwiązaniami architektoniczno - budowlanymi, przepisami techniczno - budowlanymi, obowiązującymi Polskimi Normami oraz zasadami wiedzy technicznej i sztuki budowlanej.
3. Wprowadzenie rozwiązań zamiennych w stosunku do przewidzianych w projekcie należy uzgodnić z Projektantem. Wątpliwości dotyczące projektu i zawartych w nim rozwiązań należy wyjaśnić z udziałem Projektanta. Projekt Wykonawcy PW należy uzgodnić z Projektantem.
4. Wszystkie użyte materiały, wyroby, urządzenia i rozwiązania technologiczne powinny być dopuszczone do obrotu i stosowania w budownictwie, posiadać aktualne atesty (Tb i PZH), a wyroby stosowane jednostkowo w razie konieczności - odpowiednie aprobaty.
5. Przed rozpoczęciem robót Wykonawca obowiązany jest zapoznać się na miejscu z istniejącym uzbrojeniem terenu, ze stanem budynków oraz bezpośredniego otoczenia, przewidując warunki techniczne, organizacyjne oraz logistyczne związane z realizacją przedmiotowej inwestycji.
6. Ze względu na użytkowanie i charakter inwestycji wszystkie wymiary i rzędne należy na bieżąco sprawdzać na budowie, a zaistniałe niezgodności pomiędzy projektem budowlanym a stanem istniejącym należy wyjaśnić i uzgodnić zainteresowanymi stronami.
7. Przed przystąpieniem do wykonania robót wykończeniowych należy zapoznać się ze stanem faktycznym, sprawdzić wymiary na budowie oraz dostosować proponowane rozwiązania do stanu istniejącego w porozumieniu z Projektantem.
8. Wszelkie przebicia w ścianach dla potrzeb instalacji, rozmieszczenie poziomych i pionowych przewodów i pionów instalacyjnych, przebieg i kłap rewizyjnych należy wykonać wg właściwych projektów branżowych.
9. Szczegółowa lokalizacja oraz wymiary otworów instalacyjnych w ścianach oraz stropach budynku może być podana w odrębnym opracowaniu (Projekt otworowania).
10. Uwagi i opisy w części opisowej i na rysunkach stanowią integralną część opracowania - dokumentacji.
11. Wszystkie roboty budowlano - montażowe z zastosowaniem rozwiązań systemowych powinny być wykonane ściśle wg technologii określonej przez producenta.
12. Rozpatrywać łącznie z projektem architektury i projektem technologicznym.

Skala: 1:100

*Uwaga:*  
 Rodzaj materiału: B-23  
 Rodzaj stali: S3355  
 Rodzaj stali: S3355  
 Rodzaj stali: S3355  
 Spawanie: autogenne  
 Słupy i narożniki: KL B.8  
 Podkładki sprężyste: KL B.8

Zastrzeżenie wszelkie prawa wynikające z ustawy o prawie autorskim	
<p style="text-align: center;"><b>"HORS-PRO"</b> Biurowisko Projektów</p> <p style="text-align: center;">71-502 Szewcowa ul. Włóknałec 22</p> <p style="text-align: center;">71-502 Szewcowa ul. Włóknałec 22</p> <p style="text-align: center;">www.hors-pro.pl</p>	<p style="text-align: center;">Przedsiębiorstwo Produkcyjno-Usługowe</p> <p style="text-align: center;">ROZBUDOWA BUDYNKU GOSPODARCZEGO Z ZAPLEWCZEM SOCJALNYM</p> <p style="text-align: center;">71-502 Szewcowa ul. Włóknałec 22</p> <p style="text-align: center;">NIP: 652-00-31-722</p>
Nazwa: <b>ZAPLEWCZE</b> Rodzaj rys: <b>Konstrukcyjny</b> Wykonany przez: <b>Maria Kowalska</b> Opracowanie: <b>mgr inż. Andrzej Kowalski</b> Data: <b>14.10.2024</b> Nr rys.: <b>1/100</b> Skala: <b>1:100</b> Wzrost: <b>2</b>	Nr projektu: <b>1010</b> Data: <b>14.10.2024</b> Skala: <b>1:100</b> Wzrost: <b>2</b>

LOKALIZACJA robót w Grodzisku Wielkopolskim, dział nr 3715/6, 3715/7, 3715/8  
 INWESTOR: ZOTBIA JADZYK Grodzisk Wielkopolski, ul. Piłsudskiego nr 9