

ROZBUDOWA BUDYNKU GOSPODARCZEGO Z ZAPLEWCZEM SOCJALNYM GRODZISK WIELKOPOLSKI dz.nr 3715/6, 3715/7, 3715/8

RZUT FUNDAMENTÓW

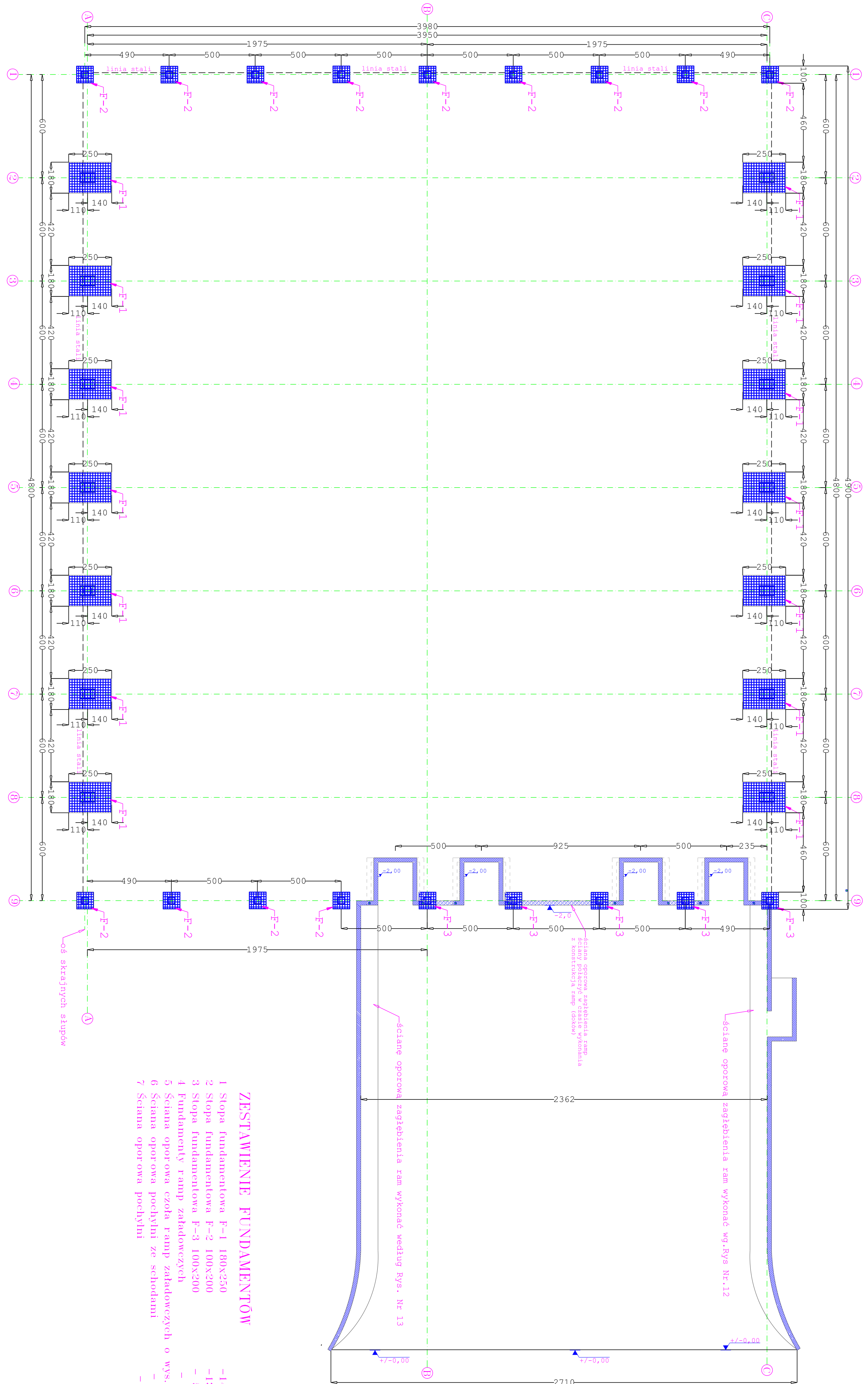

ZESTAWIENIE FUNDAMENTÓW

- 1 Stopa fundamentowa F-1 180x250 - 14 kpl.
- 2 Stopa fundamentowa F-2 100x200 - 13 kpl.
- 3 Stopa fundamentowa F-3 100x300 - 5 kpl.
- 4 Fundamenty ramy załadunkowych - 4 kpl.
- 5 Ściana oporowa czoła ramp załadunkowych o wys. 2,0m - 2 kpl.
- 6 Ściana oporowa pochylona ze schodami - 1 kpl.
- 7 Ściana oporowa pochylona - 1 kpl.

INFORMACJE DODATKOWE:

1. Inwestycję należy zrealizować zgodnie z zatwierdzonym Projektem Budowlanym PB i wg przepisów Prawa Budowlanego, odrębnych ustaw i przepisów techniczno - budowlanych oraz zgodnie z Polskimi Normami.
2. Wszystkie roboty należy wykonać zgodnie z przyjętymi w projekcie rozwiązaniami architektoniczno - budowlanymi, przepisami techniczno - budowlanymi, obowiązującymi Polskimi Normami oraz zasadami wiedzy technicznej i sztuki budowlanej.
3. Wprowadzenie rozwiązań zamiennych w stosunku do przewidzianych w projekcie należy uzgodnić z Projektantem. Wątpliwości dotyczące projektu i zawartych w nim rozwiązań należy wyjaśnić z udziałem Projektanta. Projekt Wykonawcy PW należy uzgodnić z Projektantem.
4. Wszystkie użyte materiały, wyroby, urządzenia i rozwiązania technologiczne powinny być dopuszczone do obrotu i stosowania w budownictwie, posiadać aktualne atesty ITB i PZH, a wyroby stosowane jednostkowo w razie konieczności - odpowiednio aprobaty.
5. Przed rozpoczęciem robót Wykonawca obowiązany jest zapoznać się na miejscu z istniejącym uzbrojeniem terenu, ze stanem budynków oraz bezpośredniego otoczenia, przewidując warunki techniczne, organizacyjne oraz logistyczne związane z realizacją przedmiotowej inwestycji.
6. Ze względu na usytuowanie i charakter inwestycji wszystkie wymiary i rzędne należy na bieżąco sprawdzać na budowie, a zaistniałe niezgodności pomiędzy projektem budowlanym a stanem istniejącym należy wyjaśnić i uzgodnić zainteresowanymi stronami.
7. Przed przystąpieniem do wykonania robót wykończeniowych należy zapoznać się ze stanem faktycznym, sprawdzić wymiary na budowie oraz dostosować proponowane rozwiązania do stanu istniejącego w porozumieniu z Projektantem.
8. Wszystkie przebiegi w ścianach dla potrzeb instalacji, rozmieszczenie poziomych i pionowych przewodów i pionów instalacyjnych, przebieg i kłap rewizyjnych należy wykonać wg właściwych projektów branżowych.
9. Szczegółowa lokalizacja oraz wymiary otworów instalacyjnych w ścianach oraz stropach budynku może być podana w odrębnym opracowaniu (Projekt otworowania).
10. Uwagi i opisy w części opisowej i na rysunkach stanowią integralną część opracowania - dokumentacji.
11. Wszystkie roboty budowlano - montażowe z zastosowaniem rozwiązań systemowych powinny być wykonane ściśle wg technologii określonej przez producenta.
12. Rozpatrywać łącznie z projektem architektury i projektem technologicznym

Skala 1:100

Wzrost:	B-23
Grubość ściany:	S355
Stal rylce:	S355
Stal szopy:	S355
Stal blach konstrukcyjne:	S355
Społonerstwo:	antymoniat
Śruby i nakrętki:	kl. B8.8
Podkładki sprężyste:	kl. B.8

Zastrzeżenie praw autorskich

Projektant: **"HORS-PRO"** Biuro Projektowe

Adres: 71-302 Szewcowa ul. Włochyńskiego 22

Telefon: 71-302-00-31, 322

WWW: www.hors-pro.pl

Projekt Wykonawcy: **ROZBUDOWA BUDYNKU GOSPODARCZEGO Z ZAPLEWCZEM SOCJALNYM**

Adres: Grodzisk Wielkopolski, dz.nr 3715/6, 3715/7, 3715/8

Projektant: **DR inż. Roman Księżka**

Adres: Grodzisk Wielkopolski, ul. Włochyńskiego 22

Telefon: 71-302-00-31, 322

WWW: www.hors-pro.pl

Projekt Wykonawcy: **DR inż. Roman Księżka**

Adres: Grodzisk Wielkopolski, ul. Włochyńskiego 22

Telefon: 71-302-00-31, 322

WWW: www.hors-pro.pl

LOKALIZACJA: Grodzisk Wielkopolski, dz.nr 3715/6, 3715/7, 3715/8
INWESTOR: ZOFIA JADZYK Grodzisk Wielkopolski, nr 9